Trên tay Lenovo ThinkBook 15 Gen 2: một chiếc máy làm việc nhiều tiềm năng

4.5 RẤT HAY VÀ HỮU ÍCH! /17 người

ndminhduc
19 ngày • Bình luận: 92

Thông báo

Với màn hình kích thước 15 inch, ThinkBook 15 Gen 2 là phiên bản lớn nhất trong chuỗi những chiếc ThinkBook thế hệ 2 mà Lenovo cho ra mắt, hướng tới không chỉ là một chiếc

máy tính phục vụ công việc thuần túy với hàng loạt tiện ích mà ngoài ra còn có thể được triển khai hàng loạt dưới góc độ doanh nghiệp vừa và nhỏ, các startup,... đặc biệt là trong bối cảnh đại dịch vốn phát sinh nhu cầu WFH ngày càng cao.

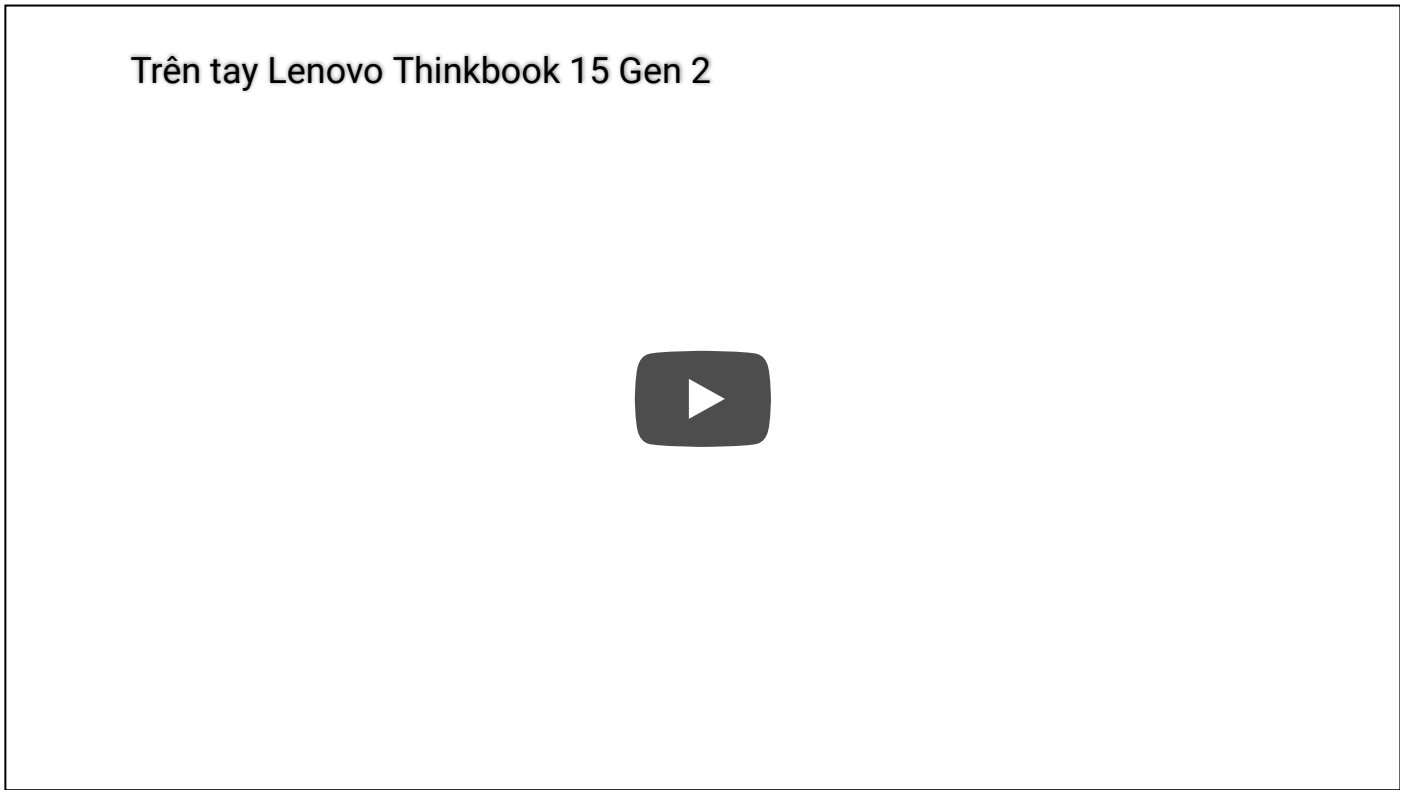

Mặt khác, việc hỗ trợ đa dạng các tùy chọn cấu hình khác nhau và kèm theo là gói phần mềm Vantage, giải quyết nhanh các vấn đề từ quá trình sử dụng tới bảo trì, bảo hành, khắc phục sự cố,... cũng là điểm đáng chú ý ở chiếc máy này.

Đây là Lenovo Thinkbook 15 thế hệ thứ 2. Thay vì phần mặt lưng 1 màu như thế hệ trước đây, ThinkBook 15 Gen 2 có phần mặt lưng với 2 tone màu khác nhau dựa trên 2 sắc thái của màu xám. Cách chia 2 phần theo thiết kế phẳng và vẫn giữ chung tông màu xám cho cảm giác ừa lịch lãm, hiện đại và cũng có điểm nhấn hơn.

Một góc vẫn là logo Lenovo đặt trong hình chữ nhật rất dễ nhận diện. Ở một cạnh là dòng chữ ThinkBook, kết hợp tổng thể màu sắc và thiết kế lịch sự, đơn giản, máy cho mình cảm giác như đang cầm một cuốn sổ văn phòng. Cảm giác tổng thể khá chắc chắn, đầm tay và cứng cáp ở cả phần nắp lưng, các khớp nối cũng như cả máy.

Phần bản lề trước đây hơi vuông vức giờ được bo tròn mềm mại hơn và nhờ đó, khi cầm máy ở tư thế như thế này cũng dễ chịu hơn rất nhiều. Mặt khác, cân nặng tổng thể của phiên bản 15 inch này cũng chỉ 1,7kg, theo mình là khá vừa vặn cho một chiếc máy làm việc.

Mặt dưới của máy sẽ là một dải cao su giúp nâng máy lên một góc, tối ưu hơn luồng khí đối lưu tản nhiệt cho máy, đồng thời tạo góc nghiêng để khi đặt tay gõ nhiều cũng dễ chịu hơn.

Các cạnh 2 bên và cạnh hướng về phía người dùng ở mặt dưới của máy được vát chéo xuống. Cách làm này giúp tạo hiệu ứng thị giác rằng máy mỏng đi đáng kể khi đặt làm việc hoặc cầm trên tay. Cụm loa được bố trí ở 2 bên mép vát xuống và sẽ cộng hưởng lên khi phát ra âm thanh. Âm thanh phát ra từ loa có độ lớn lẫn chất lượng theo mình là khá ổn, đủ dùng ở mức khá.

Nhìn soi vào bên trong sẽ thấy được quạt tản nhiệt kích thước rất lớn (theo Lenovo là lớn hơn 50% so với thế hệ trước), kết hợp với hệ thống ống đồng Dual, hứa hẹn sẽ tăng đáng kể hiệu năng tản nhiệt của máy.

Điểm mình thấy thích khi mở máy ra chính là phần bản lề. Bản lề cho phép mở ra 180 độ và khi dừng lại ở một vị trí nào đó, không có hiện tượng rung lắc khi gõ phím và đặt máy ở các điều kiện khác nhau.

Điển hình như khi mình ra sân ngồi và đặt máy lên đùi để ngồi trong xích đu làm việc, phần bản lề cho phép màn hình chắc chắn, không bị rung lắc gây khó chịu. Rõ ràng việc phân phối trọng lượng giữa màn hình và phần thân máy cũng là một yếu tố khác quyết định tới độ vững của màn hình khi sử dụng, hứa hẹn cho phép mình ngồi trên xe làm việc được mà không bị chóng mặt.

Lenovo cho biết phần màn hình của Thinkbook 15 có tỷ lệ 88%, cao hơn khá nhiều so với thế hệ trước đây.

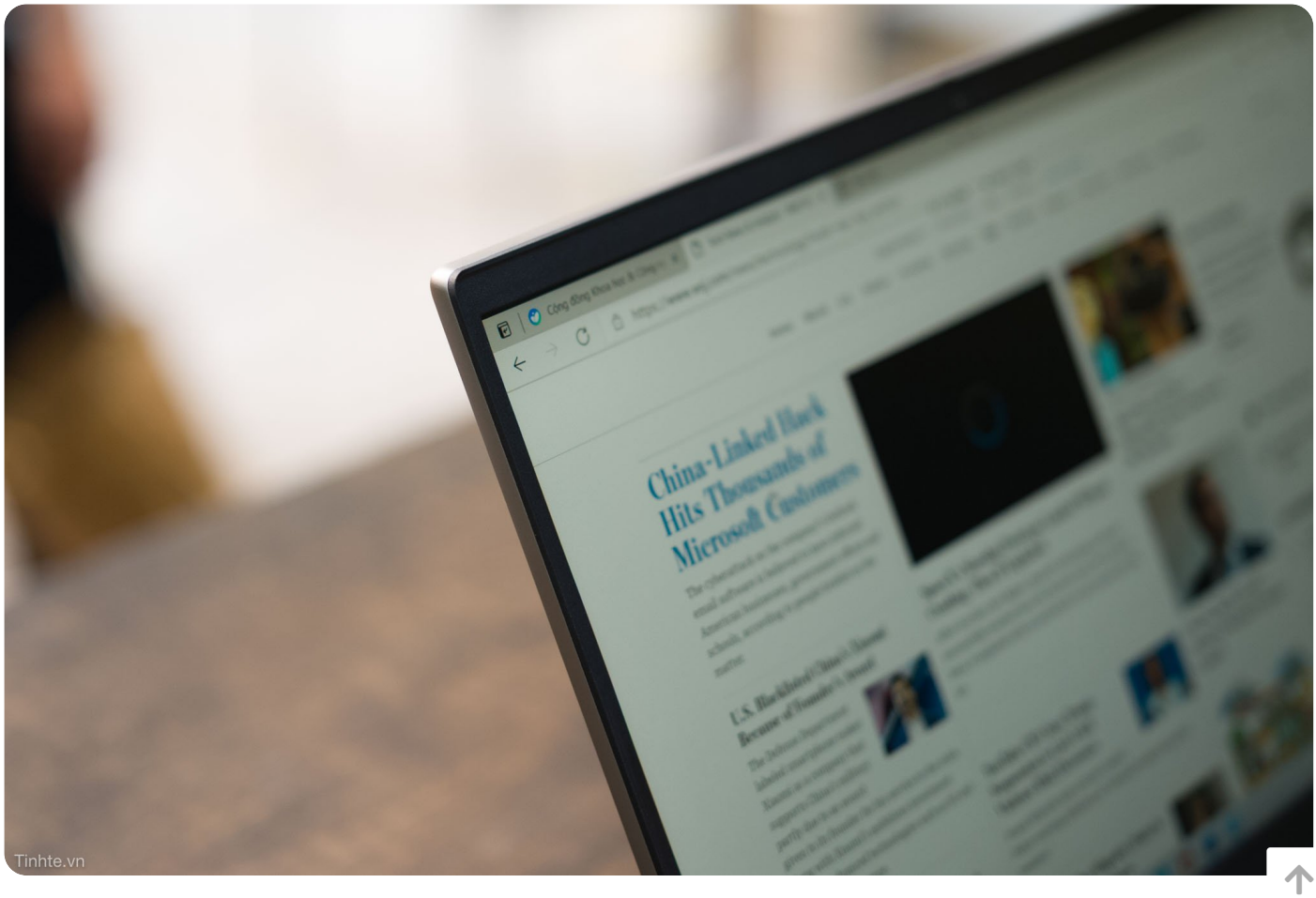

Phần viền màn hình 2 bên khá mỏng.

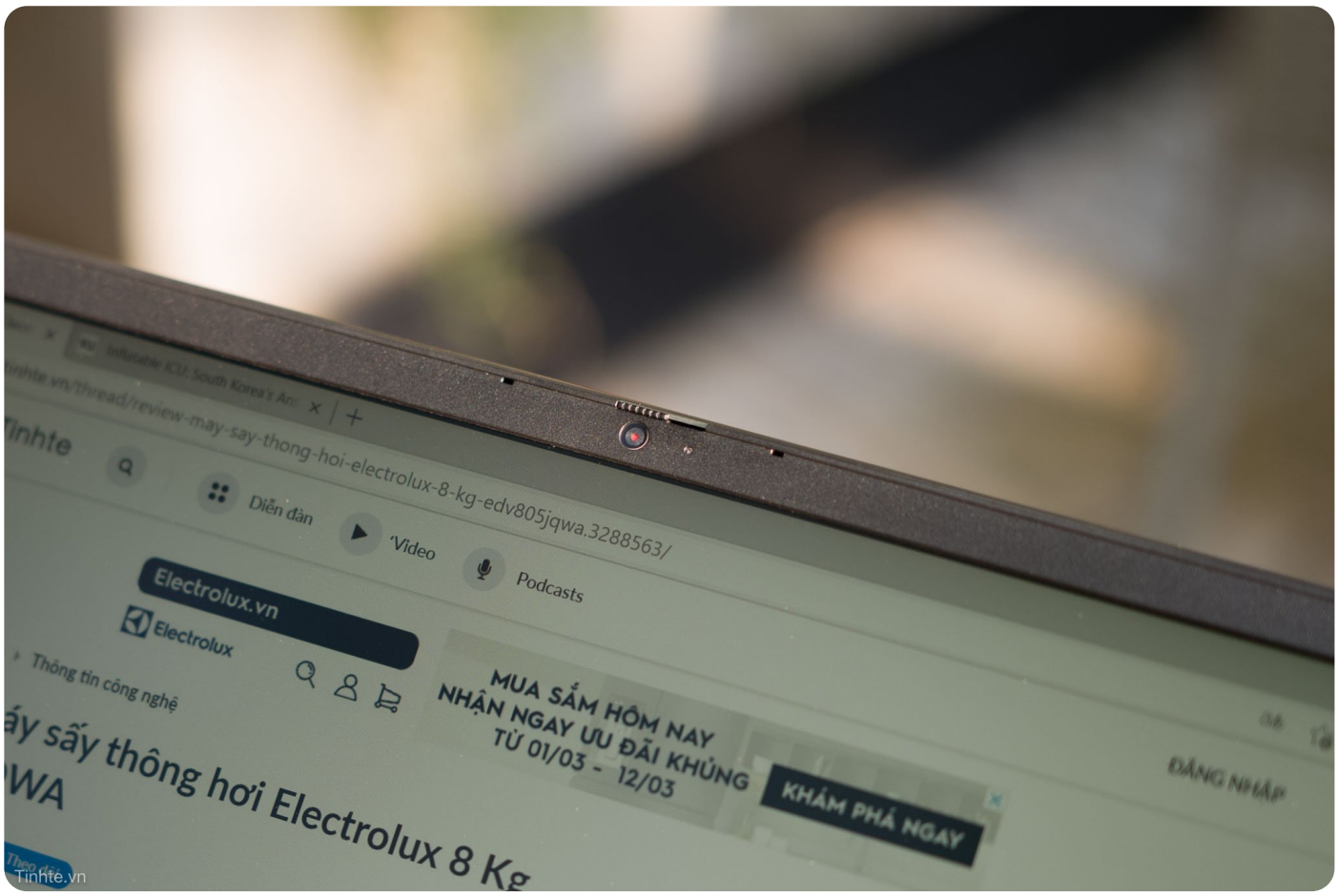

Phần cạnh trên sẽ là nơi bố trí webcam độ phân giải 720p với điểm nhấn là một cửa vật lý đóng webcam - một tính năng không thể thiếu để tăng cường tính bảo mật và riêng tư cho những chiếc laptop SMB như thế này.

Thinkbook 15 gen 2 mình mượn được trang bị độ phân giải FullHD, bên trên là lớp phủ mate chống chói.

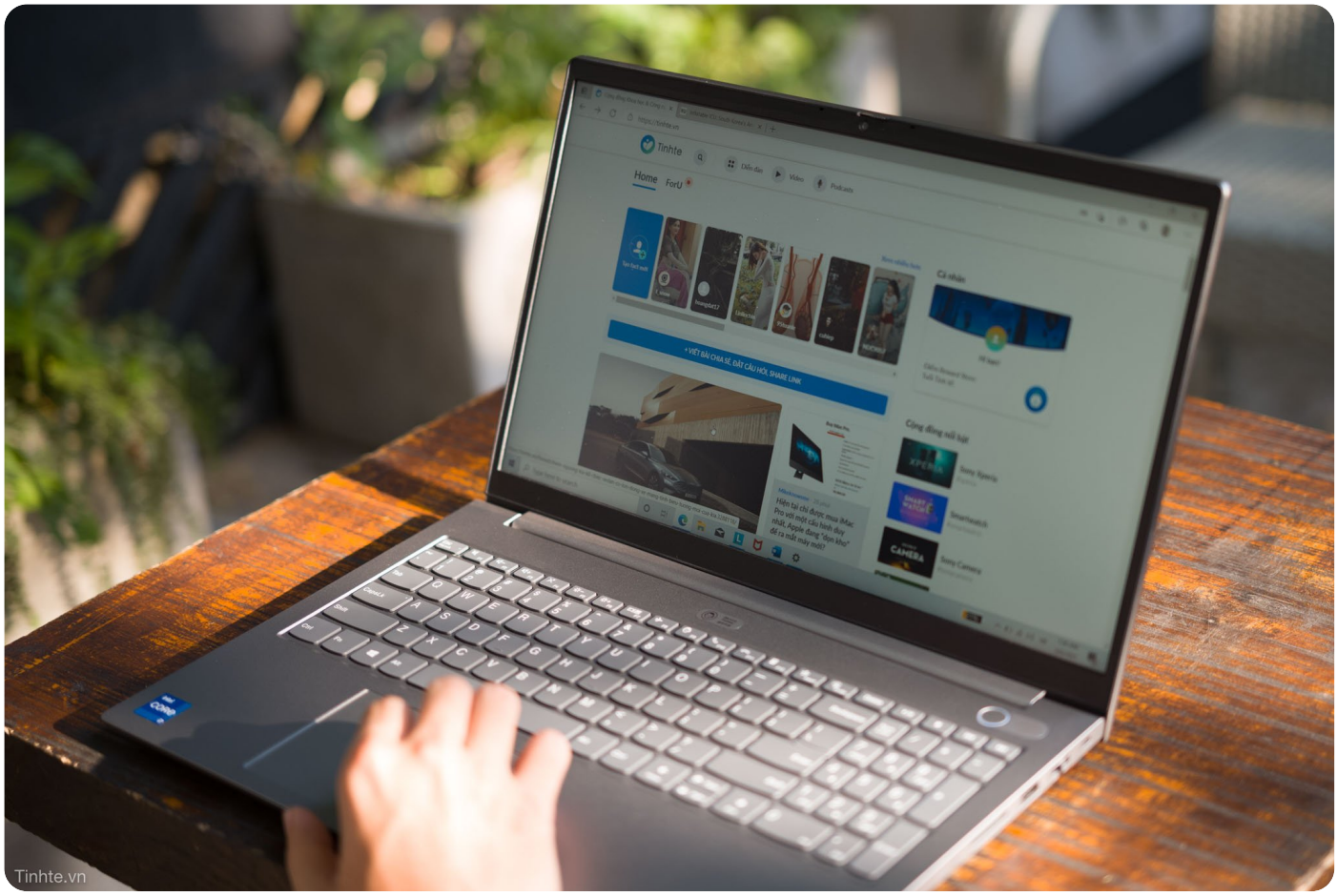

Thử làm việc ở điều kiện ánh sáng mạnh ngoài trời ở Cà phê Tinh tế, màn hình vẫn cho phép nhìn rõ được hình ảnh, nội dung với độ sáng, độ tương phản và cả màu sắc bên trong được giữ lại ở tốt.

Bên dưới sẽ là bàn phím chitlet. Đây là một điểm khác mình thích ở những chiếc máy Lenovo khi mà các phím được thiết kế với khoảng cách, hành trình cho cảm giác gõ tổng thể khá dễ chịu. Mình cũng không mất thời gian để làm quen với bàn phím mới của Thinkbook 15 gen 2, chỉ cần đưa vào là gõ mà thôi.

Phần cạnh phải được dành ra để bố trí các phím Numpad và cả các phím điều khiển multimedia.

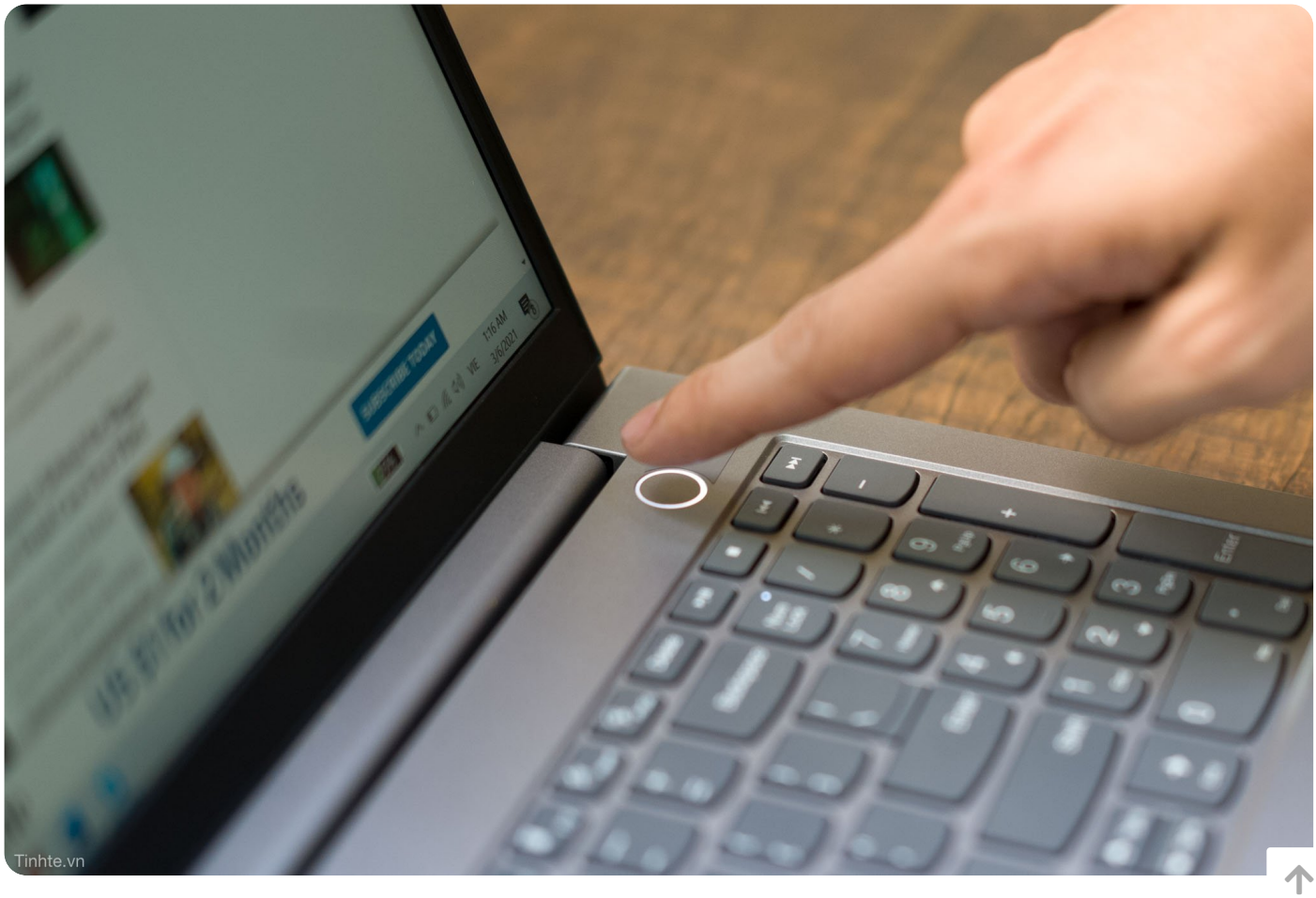

Nút tắt mở màn hình với 1 vòng sáng tích hợp cảm biến vân tay 1 chạm để đăng nhập vào máy qua Windows Hello.

Dãy phím Funtion được bố trí lại một chút với điểm đáng chú ý là các phím nóng gọi nhanh những dịch vụ cần thiết, hỗ trợ nhanh,... một đặc điểm ăn tiền trên máy phục vụ làm việc.

Lenovo cho biết trackpad của Thinkbook 15 Gen 2 cũng được cải thiện kích thước so với thế hệ trước.

Về cổng kết nối, Thinkbook 15 Gen 2 gần như có đầy đủ những cổng kết nối từ "truyền thống" tới hiện đại. Chúng ta có cổng USB-A, khe đọc SD, lỗ cắm cáp LAN RJ45 và khóa Kengshinton ở một cạnh.

Và cạnh ngược lại sẽ là thêm cổng USB-A, HDMI và đặc biệt là bộ đôi cổng USB-C, hỗ trợ sạc và cả giao thức Thunderbolt 4, hứa hẹn mở ra nhiều tiềm năng hoạt động với màn hình cũng như những phụ kiện bên ngoài khác cho máy. Đồng thời, chúng ta cũng có thể sử dụng chiếc máy này như một cục pin dự phòng để sạc điện thoại trong tình huống khẩn cấp nếu cần luôn. Thinkbook 15 Gen 2 hỗ trợ sạc 65W qua cổng USB-C. Ngoài ra chúng ta còn có 2 đèn tín hiệu Power và Pin ngoài cùng.

Cuối cùng là cấu hình sơ bộ. Bản mình mượn được là bản base với CPU Intel thế hệ 11 Tiger Lake, RAM 8GB. Về khả năng nâng cấp, chúng ta có rất nhiều tùy chọn khác nhau bao gồm nâng lên 40GB RAM DDR4, card đồ họa Geforce MX450, 2 khe SSD PCIE 4 / 3 và hoạt động được với cả HDD nếu có nhu cầu. Một số tiện ích khác bao gồm Wifi 6, Mic Dual Array với những công nghệ độc quyền triệt tiêu tiếng ồn cũng là điểm đáng chú ý ở khía cạnh làm việc chuyên nghiệp của chiếc máy này.

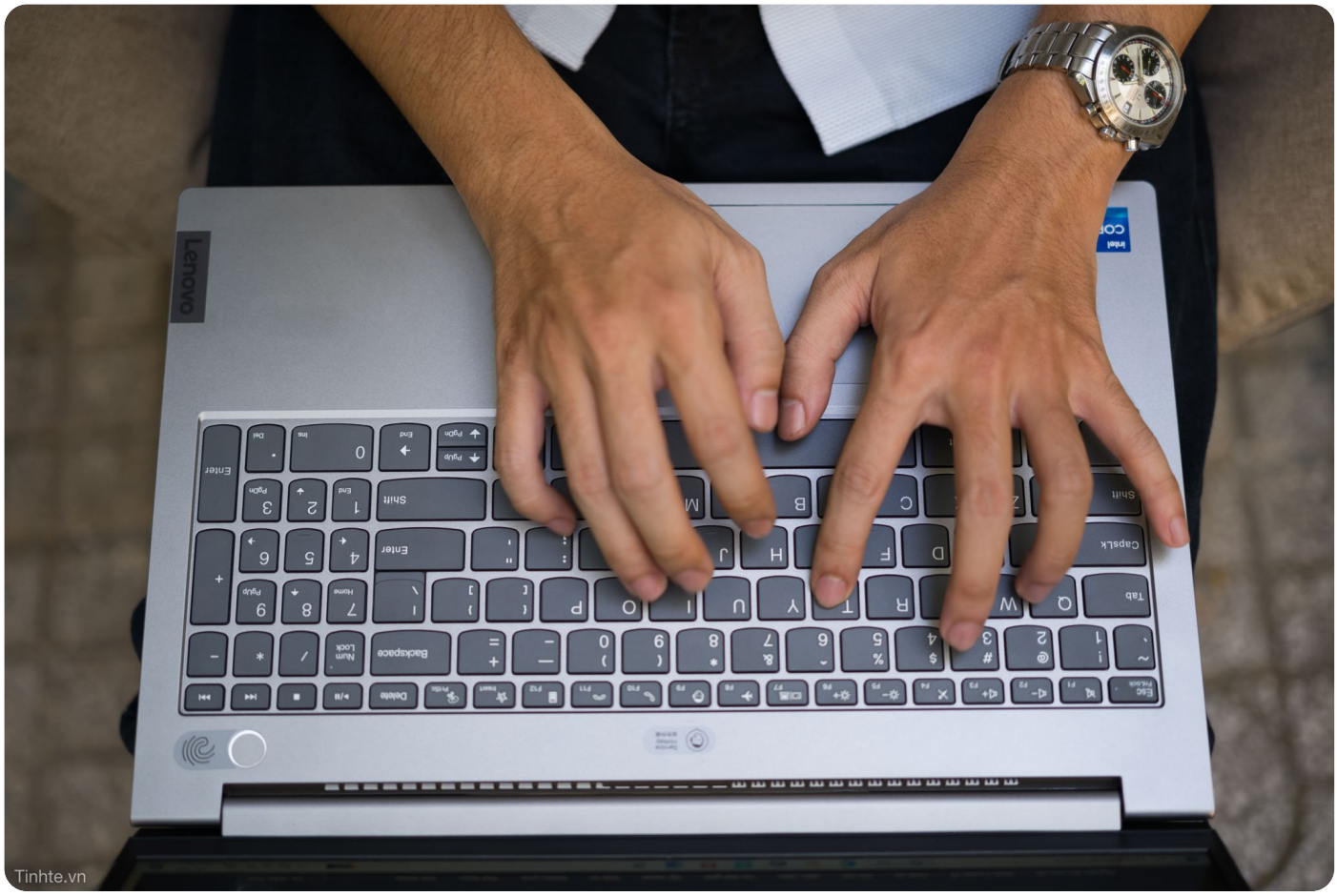

Mặt khác, mình phát hiện từ lúc setup máy là chúng ta còn có Vantage được cài đặt sẵn trong máy với một loạt các tính năng khá hay như Dashboard tắt mở nhanh các chế độ tối ưu pin, chế độ nâng cao bảo mật wifi,... và cả các chế độ bảo vệ mắt dựa trên màn hình chuẩn TUV của máy, các tùy chọn nâng cấp phần từ tầng BIOS, kiểm tra tình trạng của máy và cả nhờ sự hỗ trợ kỹ thuật nếu cần. Cái này mình sẽ nghịch tiếp thử xem sao rồi share cho anh em sau nhé.

19 thích Fact Báo xấu

SoGetSu, Longungvn, LinhVN1807, leewanhee, Lewisphi và 14 người khác thích nội dung này

HoangDuong24 ơi,
Bạn thấy bài này thế nào?

CHỦ ĐỀ TƯƠNG TỰ

Snaaut
Review HP ENVY 13 (2019), ngoại hình chanh sả, cấu hình đủ dùng.

Gaohong
Review chân thật đến từng tấm hình, nhìn cái Touchpad là biết ngay...

Chill With Dan
[Livestream] Trò chuyện về các vấn đề của laptop công ty

Trung Dt
Một số hoạt động đặc thù cần lưu ý khi làm việc với laptop

Tags: lenovo laptop trên tay laptop văn phòng thinkbook lenovo thinkbook 15 gen 2

92 Bình luận

Viết bình luận nào bạn ơi...

Đăng

Duy Luân VIP 16 ngày

Con này đẹp thế

Song Ngư Ngố, kcatter, Yêu Gái Đẹp thích nội dung này

3 Thích • Trả lời • Báo xấu

Hải Khơi Nguyễn ĐẠI BÀNG 15 ngày

@Duy Luân Bao tiền bạn ơi?

Thích • Trả lời • Báo xấu

Duy Luân VIP 15 ngày

@Hải Khơi Nguyễn @ndminhduc bao tiền bạn ơi?

Lewisphi thích nội dung này

1 Thích • Trả lời • Báo xấu

hongson68 ĐẠI BÀNG 15 ngày

@Hải Khơi Nguyễn Bản VGA onboard giá 16,290,00 nhé bác ơi (NB) LENOVO ThinkBook 15 G2 ITL i5-1135G7/8GD4/512GSSD/15.6FHD/FP/3C45/XÁM/nOS/1y 20VE006WVN

eaglet_no1, Michel Hieu, LinhVN1807 thích nội dung này

3 Thích • Trả lời • Báo xấu

Cu Sữa CAO CẤP 16 ngày

Dòng này ko có chấm đỏ nhỉ.. ctrl ngoài cùng

Thích • Trả lời • Báo xấu

hasnguyenit TÍCH CỰC 16 ngày

@Cu Sữa còn này chuẩn máy Win bình thường nên là Thinkbook, Chấm đỏ Thinkpad 😆

LinhVN1807, Lewisphi, Song Ngư Ngố, kcatter, Cu Sữa thích nội dung này

5 Thích • Trả lời • Báo xấu

gatheringviolet TÍCH CỰC 16 ngày

@Cu Sữa Có phải thinkpad đâu 😆)

Cu Sữa thích nội dung này

1 Thích • Trả lời • Báo xấu

Duy Luân VIP 16 ngày

@Cu Sữa ThinkBook nha, không phải ThinkPad haha

Cu Sữa thích nội dung này

1 Thích • Trả lời • Báo xấu

Cu Sữa CAO CẤP 16 ngày

@Duy Luân Trươc j cứ nghĩ leno là vậy hehe

Thích • Trả lời • Báo xấu

phungquy8x ĐẠI BÀNG 15 ngày

@Cu Sữa Cái chấm đỏ đó. Mình chả bao giờ dùng luôn 😁 Thực sự theo cá nhân. thấy thừa :D

A.Q chính truyện thích nội dung này

1 Thích • Trả lời • Báo xấu

ThietKeWebChuyen-Com VIP 16 ngày

laptop lỡ xài cao cấp xong ko thể rớ mấy e tầm trung dc nua

Yêu Gái Đẹp thích nội dung này

1 Thích • Trả lời • Báo xấu

cuhiep VIP 16 ngày

hình mình chụp 😁

phungquy8x, dontask123 thích nội dung này

2 Thích • Trả lời • Báo xấu

quartu ĐẠI BÀNG 16 ngày

Ad gồng quá

Thích • Trả lời • Báo

Dandeli TÍCH CỰC 16 ngày

bàn phím giống giống con L340 em đang dùng

Thích • Trả lời • Báo xấu

✎﹏HOÀNG TUÂN™シ TÍCH CỰC 16 ngày

máy đẹp, ram nâng lên 40g quá đỉnh.

Thích • Trả lời • Báo xấu

gauto988 VIP 16 ngày

Lenovo ko phải thinkpad thì ko mua 😃

CpT thích nội dung này

1 Thích • Trả lời • Báo xấu

gatheringviolet TÍCH CỰC 16 ngày

@gauto988 Mình cũng vậy 😃))

Thích • Trả lời • Báo xấu

TrungVietIDM ĐẠI BÀNG 15 ngày

@gauto988 Mình cũng vậy

Thích • Trả lời • Báo xấu

Jackie Lee 1981 TÍCH CỰC 16 ngày

Dạo này không thấy các mod đội cái mũ tinhte nhỉ

Thích • Trả lời • Báo xấu

ThinhCao811 ĐẠI BÀNG 16 ngày

Đẹp rồi đó nhưng em hóng con thinbook 16p gen 2 sắp ra mắt cơ

dontask123 thích nội dung này

1 Thích • Trả lời • Báo xấu

LeNu1989 ĐẠI BÀNG 16 ngày

Nhiêu tiền thế nhỉ

Thích • Trả lời • Báo xấu

autumnlove CAO CẤP 16 ngày

Ủa nó bỏ 1 cổng usb ngầm bên trong để gắn usb blutooth cho chuột rồi hử

Thích • Trả lời • Báo xấu

becauseofpassion TÍCH CỰC 16 ngày

con này mua xong là tốn tiền cafe suốt đây

Thích • Trả lời • Báo xấu

thongpv87 ĐẠI BÀNG 16 ngày

Dòng ThinkBook này khác hoàn toàn với ThinkPad. Nếu muốn trải nghiệm ThinkPad mình nghĩ nên chọn dòng X,T hoặc P

Thích • Trả lời • Báo xấu

Yêu Gái Đẹp VIP 16 ngày

Máy ngon quá

Thích • Trả lời • Báo xấu

shinbi ĐẠI BÀNG 16 ngày

Nhìn cũng được phết nhỉ

Thích • Trả lời • Báo xấu

Tứng LD ĐẠI BÀNG 16 ngày

Vẫn chưa hiểu cụm từ "nhiều tiềm năng" là ở chỗ nào

Thích • Trả lời • Báo xấu

forzet TÍCH CỰC 15 ngày

@Tứng LD

Thích • Trả lời • Báo xấu

渡辺稲荷 TÍCH CỰC 15 ngày

@Tứng LD

Thích • Trả lời • Báo xấu

bomduc VIP 16 ngày

Full HD là không thích rồi,

Thích • Trả lời • Báo xấu

HpDellIBM CAO CẤP 16 ngày

Bàn phím chitlet là gì. Hình như là checlet đúng ko?
Bài hay quá
Máy đẹp quá

Thích • Trả lời • Báo xấu

port2life ĐẠI BÀNG 16 ngày

@HpDellIBM Chiclet!

Thích • Trả lời • Báo xấu

1 2 3

Viết bình luận nào bạn ơi...

Đăng

Tải app Tinh tế

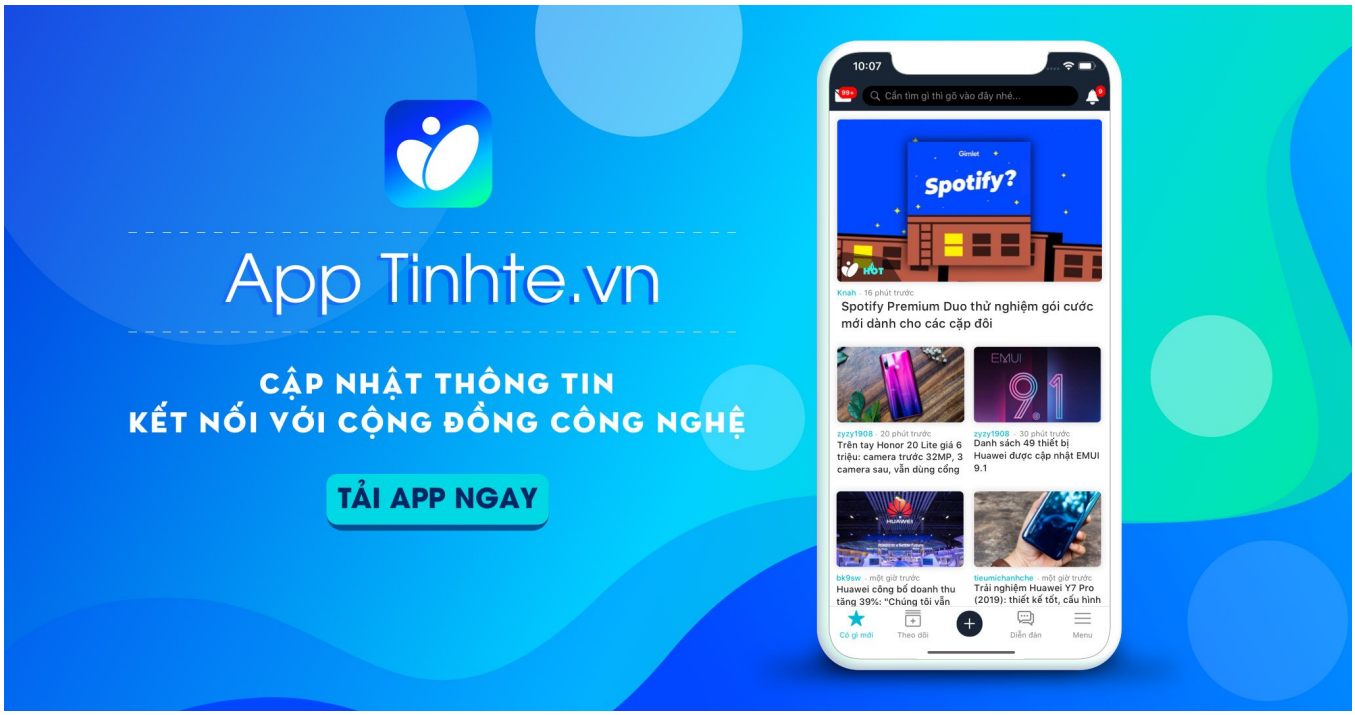

TẢI NỘI DUNG TRÊN Google Play

Download on the App Store

Những anh em tích cực nhất

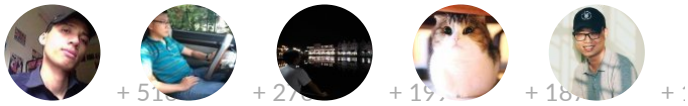

crazy... ✓Su... hoan... Việt... lexcu...

TIN MỚI SẢN PHẨM CÔNG NGHỆ MỚI KHUYẾN MÃI SỰ KIỆN VIDEO

Tinh Tế

Nội quy diễn đàn

Diễn đàn

Điện thoại

Nhật Tảo

Mua bán điện thoại

Chịu trách nhiệm nội dung: Trần Mạnh Hiệp © 2021 Công ty Cổ phần MXH Tinh Tế

Địa chỉ: 209 Đường Nam Kỳ Khởi Nghĩa, Phường 7, Quận 3, TP.HCM Số điện thoại: 02862713156 MST: 0313255119

Giấy phép thiết lập MXH số 11/GP-BTTTT, Ký ngày: 08/01/2019